

# Flächennutzungsplan der Gemeinde Erharting

Bestand: rechtswirksame Fassung

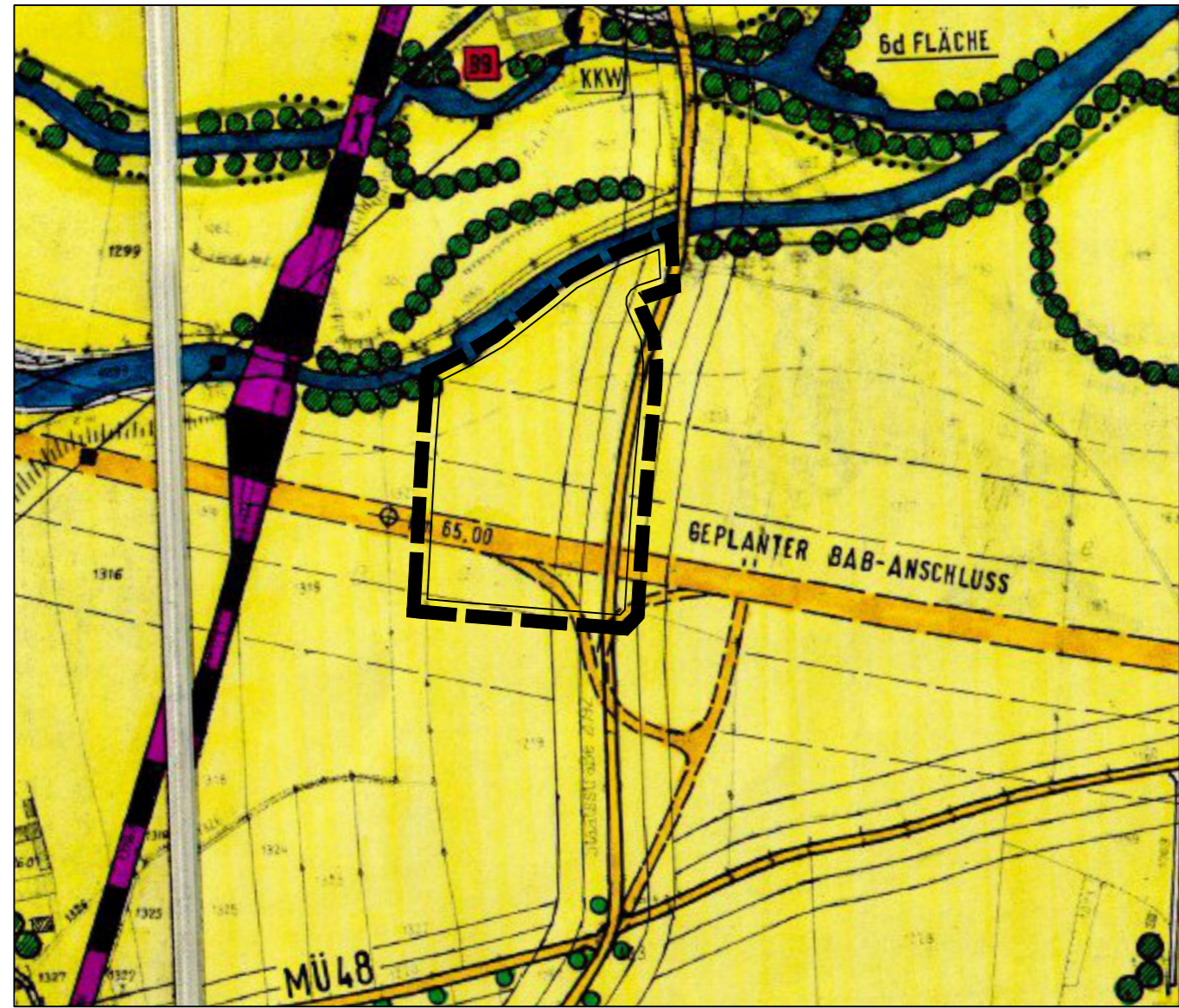
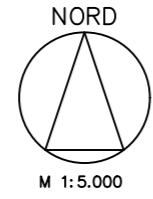

### Legende Bestand

- Änderungsbereich Deckblatt Nr. 14
- landwirtschaftliche Nutzfläche
- Bestand: Hauptverkehrsstraße mit Bezeichnung und Nr.
- Planung: Bundesautobahn

Gemarkung Erharting  
Gemeinde Erharting

Alle Planzeichen, die von der Deckblattänderung unberührt bleiben, sind der Legende des rechtswirksamen Flächennutzungsplanes zu entnehmen.

Kartengrundlage: Rechtswirksamer Flächennutzungsplan der Gemeinde Erharting

**JOCHAM + KELLHUBER**  
Landschaftsarchitekten Stadtplaner GmbH

Am Sportplatz 7 Kapuziner Strasse 15  
94547 Iggersbach 84503 Altötting  
Tel. +49 9903 20 141-0 Tel. +49 8671 95 76 57 info@jocham-kellhuber.de  
Fax. +49 9903 20 141-29 Fax. +49 8671 95 76 27 www.jocham-kellhuber.de

# Flächennutzungsplan der Gemeinde Erharting

Änderung: Deckblatt Nr. 14

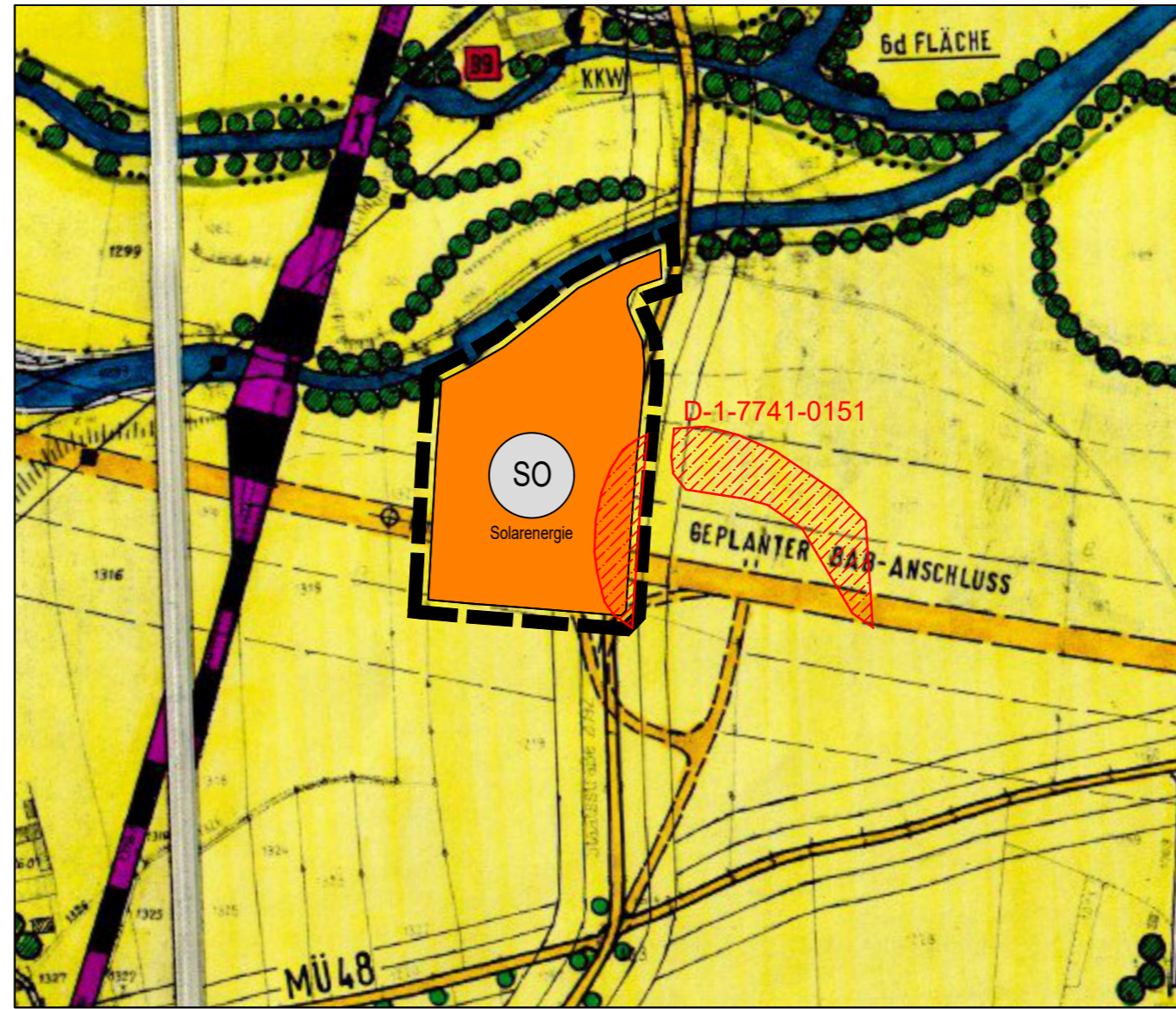
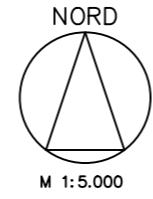

### Legende Änderung

- Änderungsbereich Deckblatt Nr. 14
- Sondergebiet für Anlagen für Solarenergienutzung
- Bodendenkmal D-1-7741-0151

Gemarkung Erharting  
Gemeinde Erharting

Stand: 17.04.2024, 26.06.2024

Alle Planzeichen, die von der Deckblattänderung unberührt bleiben, sind der Legende des rechtswirksamen Flächennutzungsplanes zu entnehmen.

Kartengrundlage: Rechtswirksamer Flächennutzungsplan der Gemeinde Erharting

**JOCHAM + KELLHUBER**  
Landschaftsarchitekten Stadtplaner GmbH

Am Sportplatz 7 Kapuziner Strasse 15  
94547 Iggersbach 84503 Altötting  
Tel. +49 9903 20 141-0 Tel. +49 8671 95 76 57 info@jocham-kellhuber.de  
Fax. +49 9903 20 141-29 Fax. +49 8671 95 76 27 www.jocham-kellhuber.de

## Verfahrensvermerke

zur Änderung durch Deckblatt Nr. 14 im Rahmen der Aufstellung des Bebauungsplanes mit integrierter Grünordnung „Solarpark Ödmühle Fl.-Nr. 1219“

- a) Der Gemeinderat von Erharting hat in der Sitzung vom \_\_\_\_\_ die Änderung des wirksamen Flächennutzungsplanes durch Deckblatt Nr. 14 beschlossen. Der Aufstellungsbeschluss wurde am \_\_\_\_\_ ortsüblich bekannt gemacht.
- b) Die frühzeitige Öffentlichkeitsbeteiligung gemäß § 3 Abs. 1 BauGB mit öffentlicher Darlegung und Anhörung für den Vorentwurf des Deckblattes Nr. 14 zum Flächennutzungsplan in der Fassung vom \_\_\_\_\_ hat in der Zeit vom \_\_\_\_\_ bis \_\_\_\_\_ stattgefunden.
- c) Die frühzeitige Beteiligung der Behörden und sonstigen Träger öffentlicher Belange gemäß § 4 Abs. 1 BauGB für den Vorentwurf des Deckblattes Nr. 14 der Flächennutzungsplanänderung in der Fassung vom \_\_\_\_\_ hat mit Schreiben vom \_\_\_\_\_ mit Fristsetzung bis \_\_\_\_\_ stattgefunden.
- d) Der Entwurf des Deckblattes Nr. 14 der Flächennutzungsplanänderung in der Fassung vom \_\_\_\_\_ wurde mit der Begründung gemäß § 3 Abs. 2 BauGB in der Zeit vom \_\_\_\_\_ bis \_\_\_\_\_ öffentlich ausgelegt.
- e) Zu dem Entwurf des Deckblattes Nr. 14 zum Flächennutzungsplan in der Fassung vom \_\_\_\_\_ wurden die Behörden und sonstigen Träger öffentlicher Belange gemäß § 4 Abs. 2 BauGB in der Zeit vom \_\_\_\_\_ bis \_\_\_\_\_ beteiligt.
- f) Der Gemeinderat hat mit Beschluss vom \_\_\_\_\_ das Deckblatt Nr. 14 zum Flächennutzungsplan in der Fassung vom \_\_\_\_\_ festgestellt.

Erharting, \_\_\_\_\_  
Gemeinde Erharting

(Siegel)

Matthias Huber  
Erster Bürgermeister

- g) Das Landratsamt Mühldorf hat das Deckblatt Nr. 14 zum Flächennutzungsplan mit Bescheid vom \_\_\_\_\_ gemäß § 6 BauGB genehmigt.

Ausgefertigt:

Mühldorf a. Inn, \_\_\_\_\_  
Landratsamt Mühldorf a. Inn

(Siegel)

Maximilian Heimerl, Landrat

- h) Die Erteilung der Genehmigung der Flächennutzungsplanänderung wurde am \_\_\_\_\_ gemäß § 6 Abs. 5 ortsüblich bekannt gemacht. Die Flächennutzungsplanänderung ist damit wirksam in Kraft getreten.

Erharting, \_\_\_\_\_  
Gemeinde Erharting

(Siegel)

Matthias Huber  
Erster Bürgermeister

# GEMEINDE ERHARTING



# FLÄCHENNUTZUNGSPLAN

## Änderung durch Deckblatt Nr. 14

im Rahmen der Aufstellung des Bebauungsplanes mit integrierter Grünordnung „Solarpark Ödmühle Fl.-Nr. 1219“