

Flächennutzungsplan der Gemeinde Niederbergkirchen

Bestand: rechtswirksame Fassung mit Deckblatt Nr. 6 Teil 2

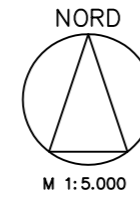

Legende Bestand

- Änderungsbereich Deckblatt Nr. 7
- landwirtschaftliche Nutzfläche

Flächennutzungsplan der Gemeinde Niederbergkirchen

Änderung: **Deckblatt Nr. 7**

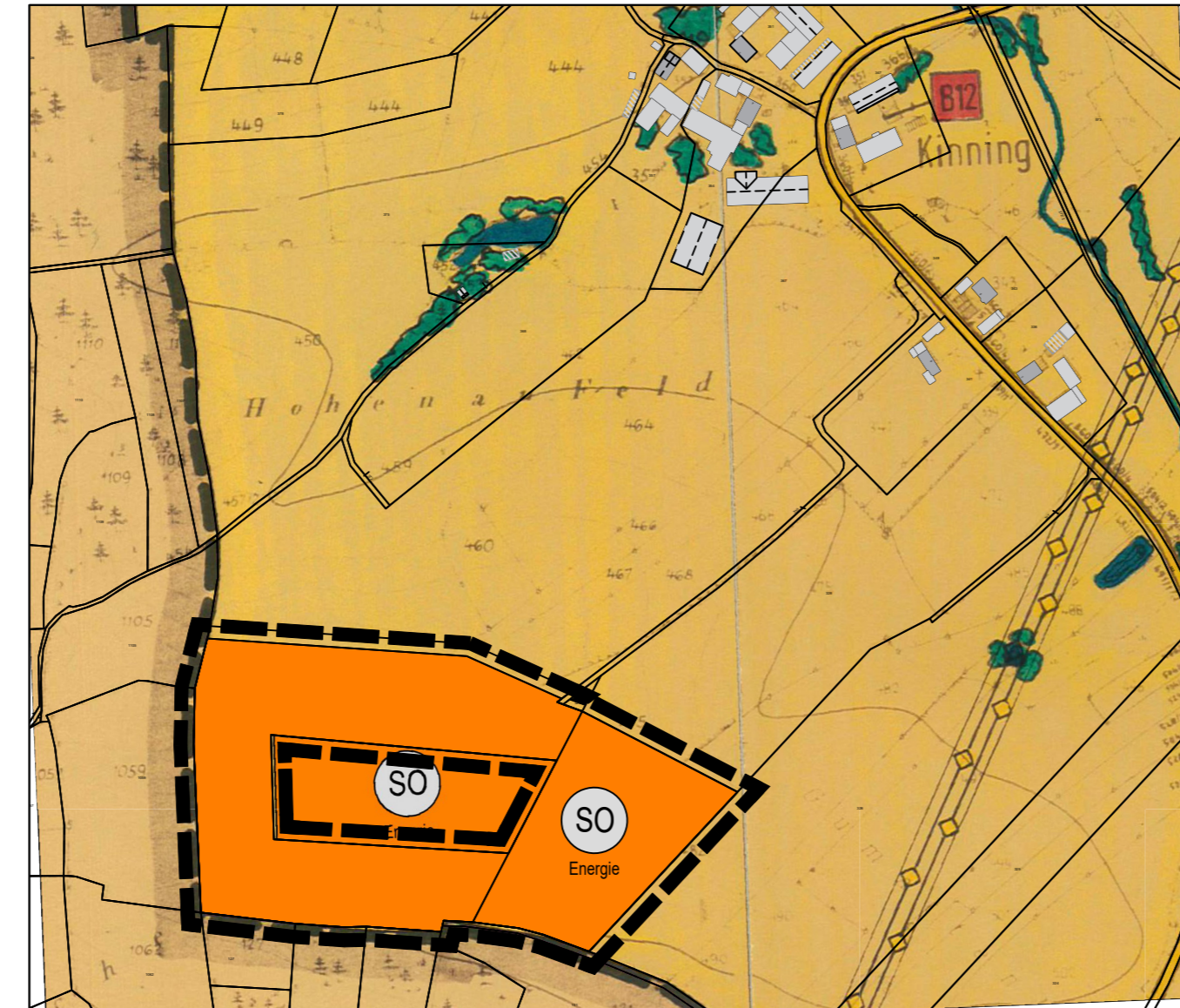
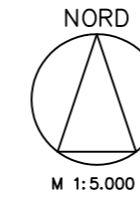

Legende Änderung

- Änderungsbereich Deckblatt Nr. 7
- SO Energie Sondergebiet für Anlagen für Sonnenenergienutzung

Verfahrensvermerke

zur Änderung durch Deckblatt Nr. 7 im Rahmen der Aufstellung des Bebauungsplanes mit integrierter Grünordnung "Freiflächen-Photovoltaikanlage in Kinning, Fl.-Nr. 367" und des Bebauungsplanes mit integrierter Grünordnung "Freiflächen-Photovoltaikanlage in Kinning, Fl.-Nr. 328"

- a) Der Gemeinderat von Niederbergkirchen hat in der Sitzung vom ____ die Änderung des wirksamen Flächennutzungsplanes durch Deckblatt Nr. 7 beschlossen. Der Aufstellungsbeschluss wurde am ____ ortsüblich bekannt gemacht.
- b) Die frühzeitige Öffentlichkeitsbeteiligung gemäß § 3 Abs. 1 BauGB mit öffentlicher Darlegung und Anhörung für den Vorentwurf des Deckblattes Nr. 7 zum Flächennutzungsplan in der Fassung vom ____ hat in der Zeit vom ____ bis ____ stattgefunden.
- c) Die frühzeitige Beteiligung der Behörden und sonstigen Träger öffentlicher Belange gemäß § 4 Abs. 1 BauGB für den Vorentwurf des Deckblattes Nr. 7 der Flächennutzungsplanänderung in der Fassung vom ____ hat mit Schreiben vom ____ mit Fristsetzung bis ____ stattgefunden.
- d) Der Entwurf des Deckblattes Nr. 7 der Flächennutzungsplanänderung in der Fassung vom ____ wurde mit der Begründung gemäß § 3 Abs. 2 BauGB in der Zeit vom ____ bis ____ öffentlich ausgelegt.
- e) Zu dem Entwurf des Deckblattes Nr. 7 zum Flächennutzungsplan in der Fassung vom ____ wurden die Behörden und sonstigen Träger öffentlicher Belange gemäß § 4 Abs. 2 BauGB in der Zeit vom ____ bis ____ beteiligt.
- f) Der Gemeinderat hat mit Beschluss vom ____ das Deckblatt Nr. 7 zum Flächennutzungsplan in der Fassung vom ____ festgestellt.

Niederbergkirchen, ____
Gemeinde Niederbergkirchen

(Siegel)

Werner Biedermann
Erster Bürgermeister

- g) Das Landratsamt Mühldorf hat das Deckblatt Nr. 7 zum Flächennutzungsplan mit Bescheid vom ____ gemäß § 6 BauGB genehmigt.

Ausgefertigt:

Mühldorf a.Inn, ____
Landratsamt Mühldorf a.Inn

(Siegel)

Maximilian Heimerl, Landrat

- h) Die Erteilung der Genehmigung der Flächennutzungsplanänderung wurde am ____ gemäß § 6 Abs. 5 ortsüblich bekannt gemacht. Die Flächennutzungsplanänderung ist damit wirksam in Kraft getreten.

Niederbergkirchen, ____
Gemeinde Niederbergkirchen

(Siegel)

Werner Biedermann
Erster Bürgermeister

GEMEINDE NIEDERBERGKIRCHEN

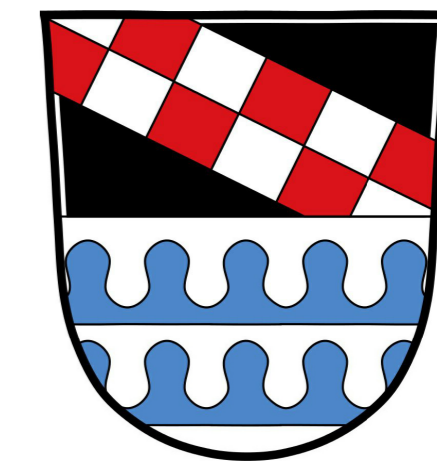

FLÄCHENNUTZUNGSPLAN

Änderung durch Deckblatt Nr. 7

im Rahmen der Aufstellung des
Bebauungsplanes mit integrierter Grünordnung
"Freiflächen-Photovoltaikanlage in Kinning, Fl.-Nr. 367"
und des
Bebauungsplanes mit integrierter Grünordnung
"Freiflächen-Photovoltaikanlage in Kinning, Fl.-Nr. 328"

Gemarkung Niederbergkirchen Stand: 20.03.2023, 21.08.2023
Gemeinde Niederbergkirchen



Alle Planzeichen, die von der Deckblattänderung unberührt bleiben, sind der Legende des rechtswirksamen Flächennutzungsplanes zu entnehmen.

Kartengrundlage: Rechtswirksamer Flächennutzungsplan der Gemeinde Niederbergkirchen

Am Sportplatz 7 Kapuziner Strasse 15
94547 Iggenbach 84503 Altötting
Tel. +49 9903 20 141-0 Tel. +49 8671 95 76 57 info@jocham-kellhuber.de
Fax. +49 9903 20 141-29 Fax. +49 8671 95 76 27 www.jocham-kellhuber.de

Gemarkung Niederbergkirchen Stand: 20.03.2023, 21.08.2023
Gemeinde Niederbergkirchen



Alle Planzeichen, die von der Deckblattänderung unberührt bleiben, sind der Legende des rechtswirksamen Flächennutzungsplanes zu entnehmen.

Kartengrundlage: Rechtswirksamer Flächennutzungsplan der Gemeinde Niederbergkirchen

Am Sportplatz 7 Kapuziner Strasse 15
94547 Iggenbach 84503 Altötting
Tel. +49 9903 20 141-0 Tel. +49 8671 95 76 57 info@jocham-kellhuber.de
Fax. +49 9903 20 141-29 Fax. +49 8671 95 76 27 www.jocham-kellhuber.de